

Universidad, pensamiento crítico y emancipación

Desafíos de la academia
en un contexto de post-conflicto

Axel Rojas
Universidad del Cauca

Crisis de los modelos

- Creciente acumulación de riqueza y producción de desigualdades
- Imposibilidad de pensar la igualdad
 - Naturalización de desigualdades nacionales y geopolíticas
 - Los países del norte trasladan los costos de su estilo de vida a los países del sur
- Apropiación de recursos, incluyendo recursos comunes
 - Conflictos por recursos
 - Agotamiento global de los recursos
- Complementariedad de los capitalismos
 - Legales, ilegales y criminales
- Expansión del capital a ámbitos de la vida antes intocados

Geopolítica del conocimiento

- Situacionalidad del conocimiento
 - Conocimiento histórico
 - Conocimiento situado
- De-colonialidad del saber
 - Descolonizar a Europa: liberar a Europa del colonialismo
- Epistemologías desde el Sur
 - Sociología de las ausencias y de las presencias

Pensamiento crítico y educación

- Pensar críticamente: develar el poder
- Gramsci: intelectual orgánico
- Freire: pedagogía del oprimido
 - Educación como política
 - Liberar al oprimido y al opresor
- Hall: el trabajo intelectual
 - La política como pedagogía
 - Importancia de la teoría
 - Pensar contextualmente

Universidad

- Proyectos intelectuales / espacios institucionales
 - Proyectos intelectuales
 - Proyectos académicos
 - Espacios institucionales
- Corporativización del conocimiento
 - Políticas de CyT
 - Emprendimiento
- Debilidad y ausencia de pensamiento crítico

Emancipación

- Salir del problema, no solo de la crisis
- ¿Es posible, ante los problemas actuales?
- La emancipación como proceso, no como momento final o culminación de una lucha
- La emancipación no es posible sin el pensamiento crítico
- Requiere nuevas pedagogías para nuevos sujetos

Desafíos

- Del determinismo económico al determinismo cultural
 - Economicismo
 - Culturalismo
- Epistemologización de conflictos y alternativas
 - Ingenuidad política y nostalgia colonial: el Otro como sujeto trascendente de lo político
 - Deslegitimación de múltiples luchas

Colombia

apropiación y violencia

- Antecedentes:
 - Colonialismo: múltiples historias
 - Conflictos agrarios
 - Violencia política electoral tradicional
 - Lucha armada y capital:
 - Financiar la lucha armada robándole a los banqueros
 - Secuestro
 - Narcotráfico
 - Minería criminal
 - Apropiación del Estado: corrupción

Intensidad del conflicto armado 1990 - 1998

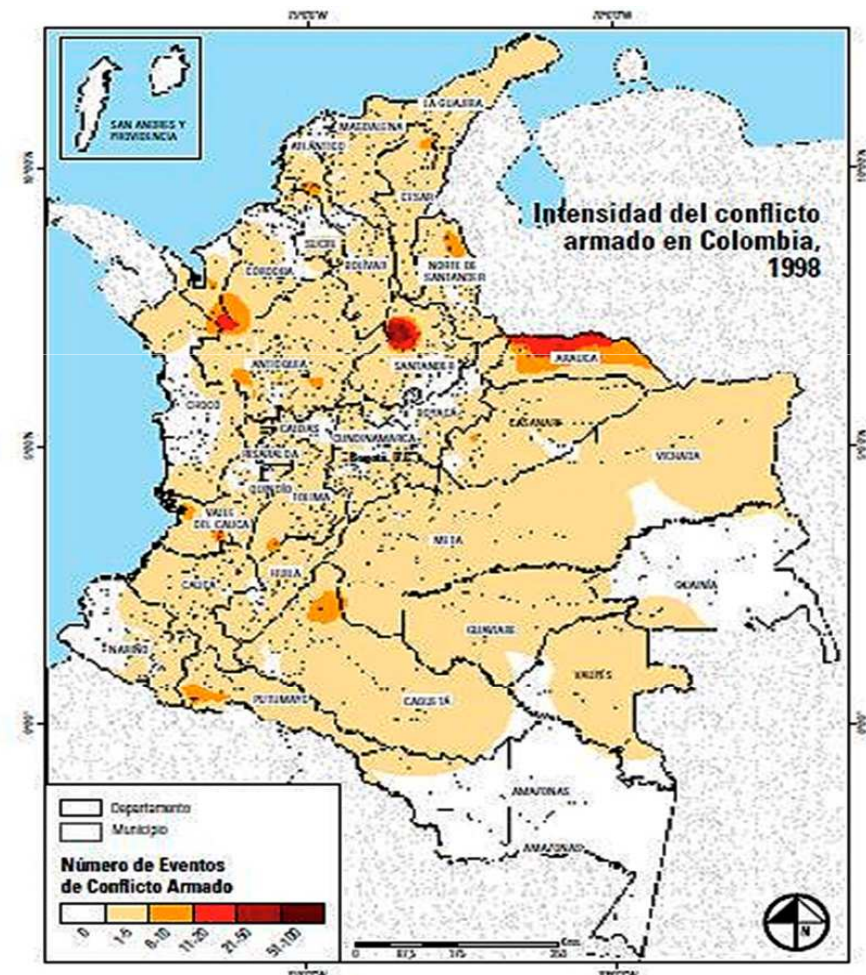
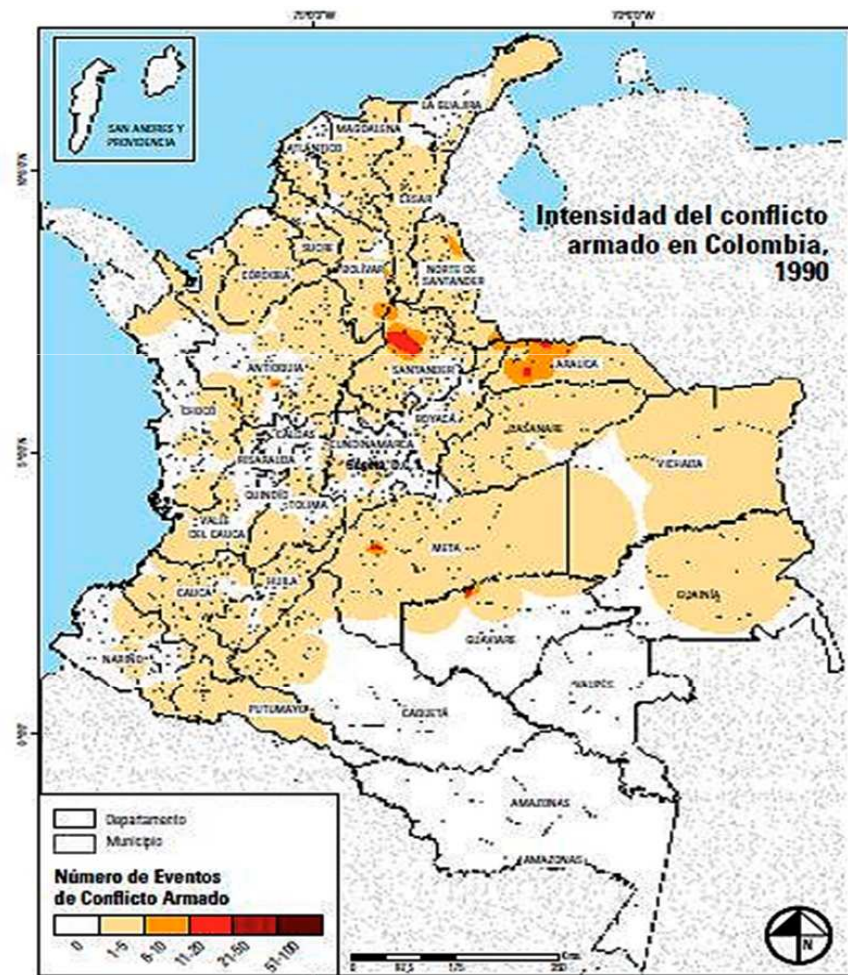

Intensidad del conflicto armado 2003 - 2012



Figura 4. Dinámica espacial del conflicto armado y cultivos de coca, 1990-2012.

Datos: IGAC 2011; Programa Presidencial de Derechos Humanos y Derecho Internacional Humanitario, Presidencia de la República 2013; UNODC y Gobierno de Colombia 2013.

Inicia el post-conflicto septiembre 2016

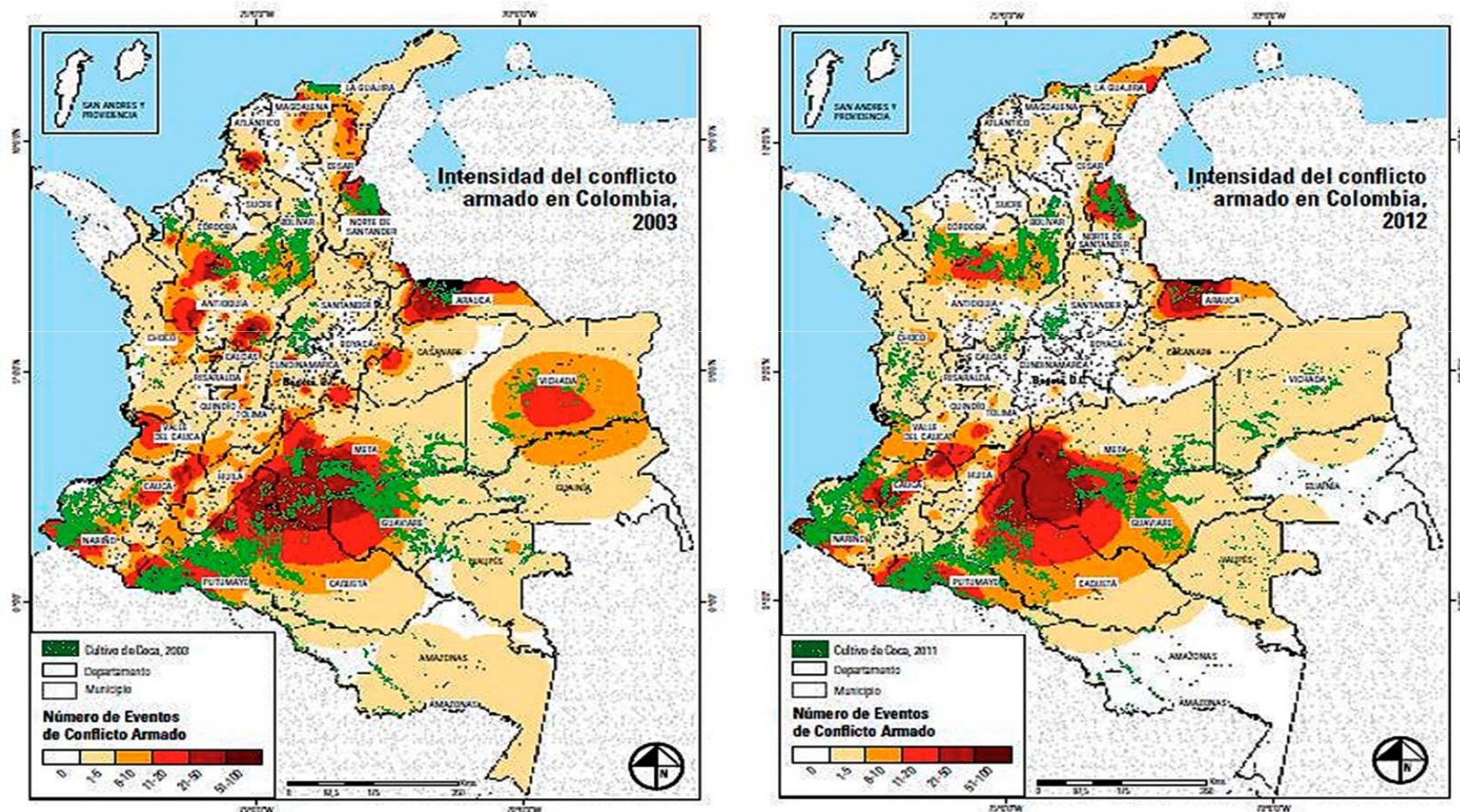

¿Post-conflicto o post-acuerdo?

- La firma de los acuerdos no da fin al conflicto
- El conflicto social permanece, asociado a múltiples formas de apropiación de recursos
- El fin del conflicto armado crea condiciones aun más favorables para la economía extractiva
- Extractivismo como forma de apropiación global de recursos
- El conflicto colombiano es un conflicto global

Grupos no desmovilizados

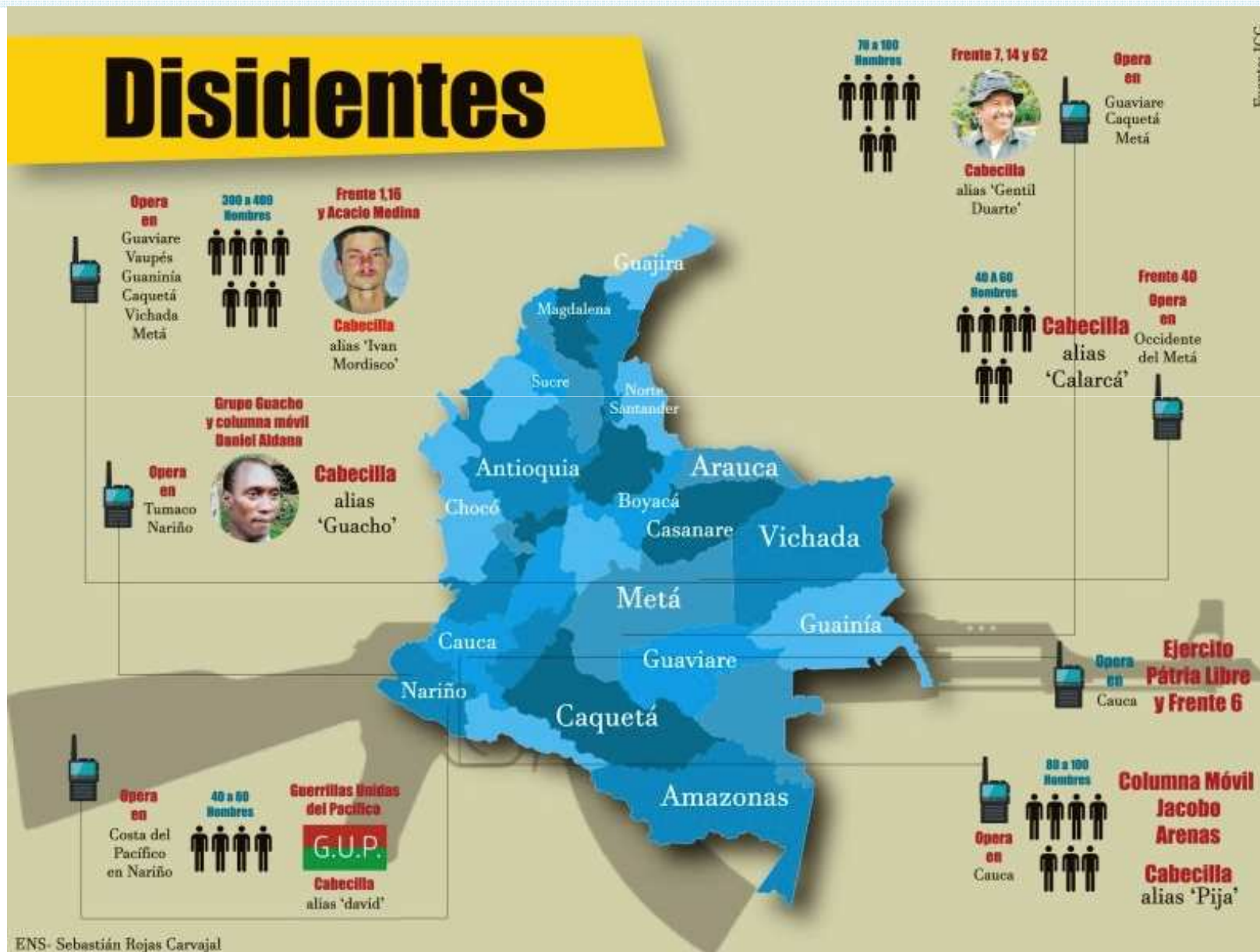

Población desplazada 2017

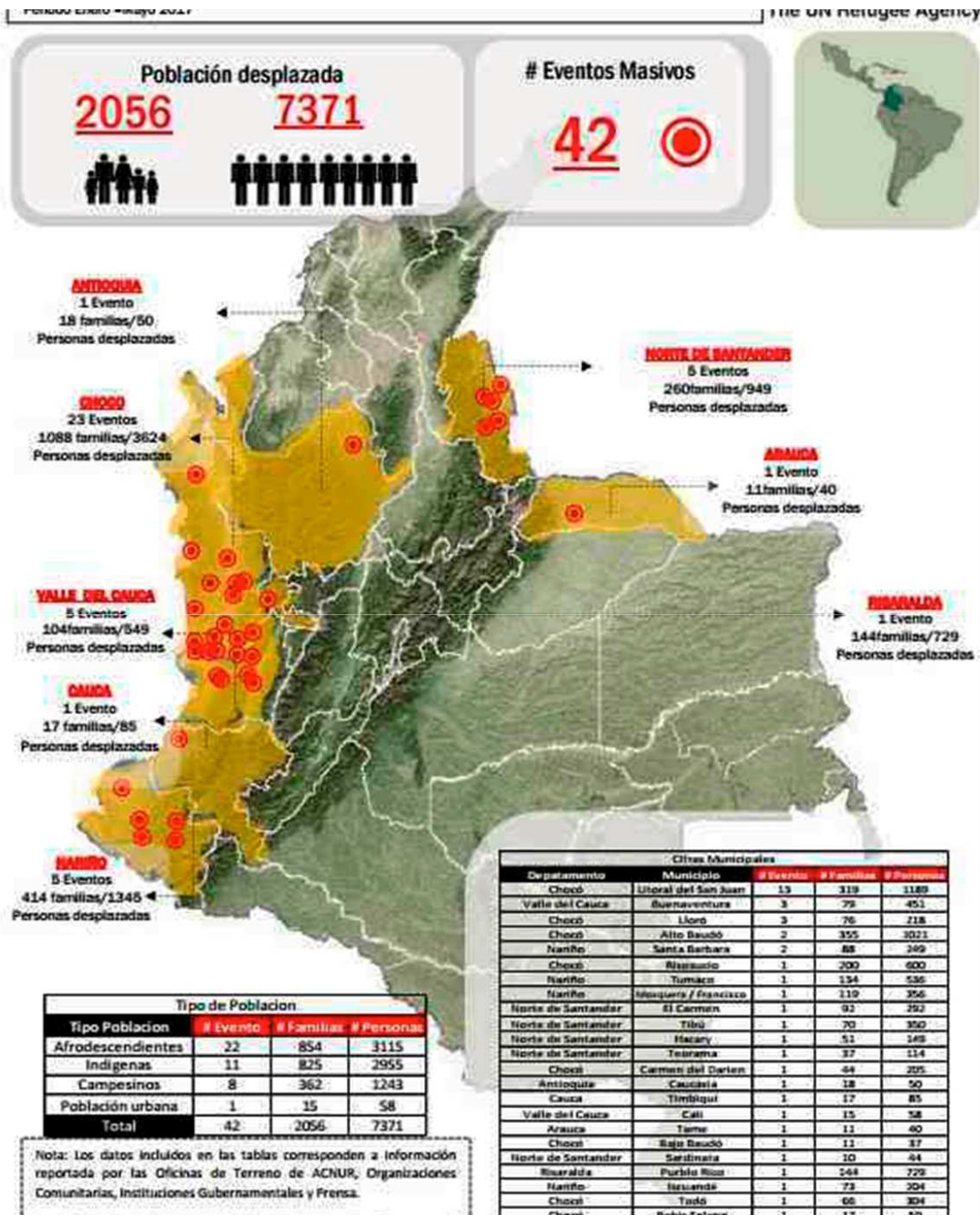

Rutas del narcotráfico



Apropiación 'legal' de recursos

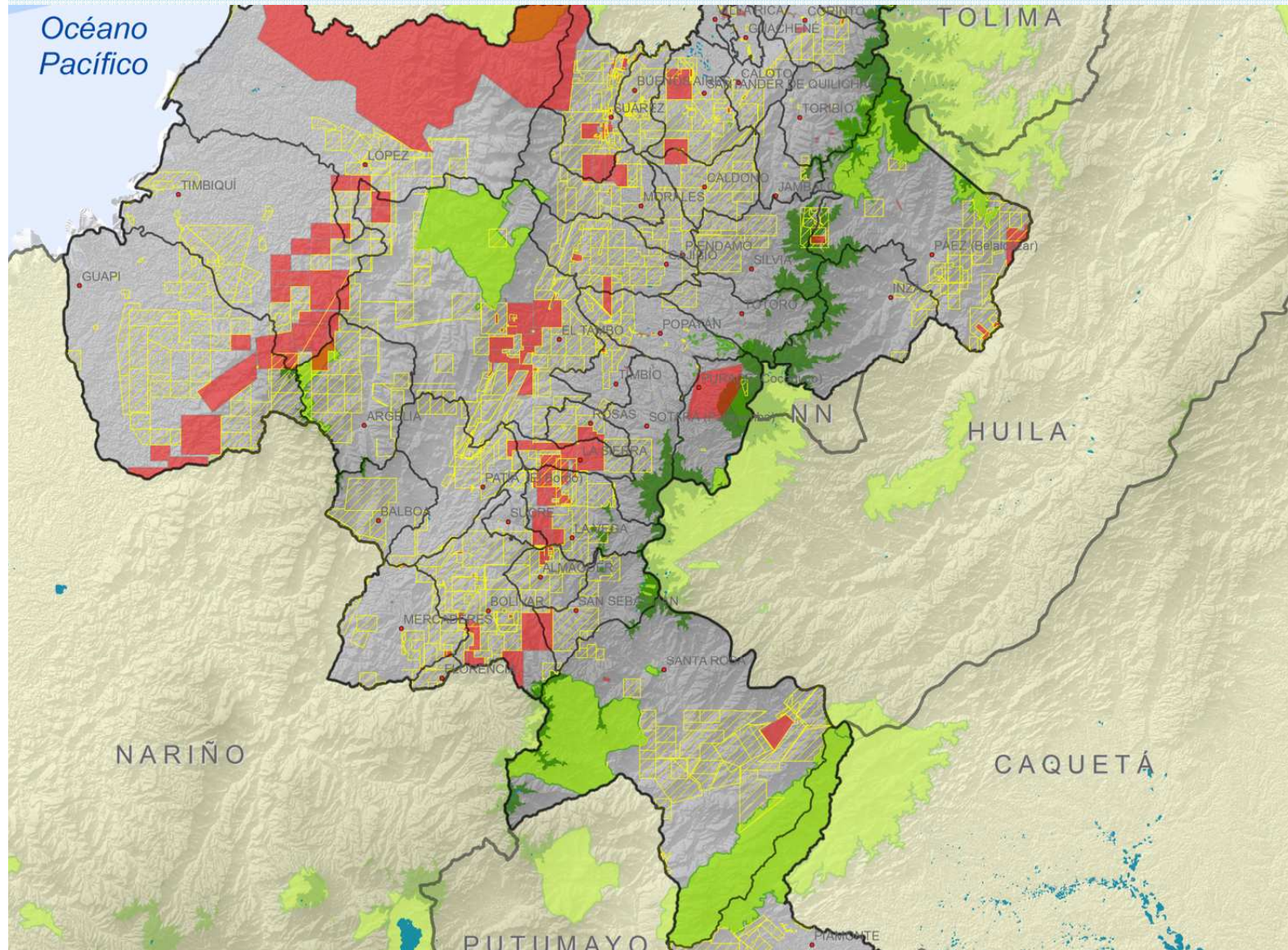

Área Oficial Depto: 29.308 Km2

No. de títulos: 250
Hectáreas: 358.325
Km2: 3.583,25
Porcentaje territorio: 12,23%

No. solicitudes: 696
Hectáreas: 1.009.227
Km2: 10.092,27
Porcentaje territorio: 34,44%

Títulos y solicit.: 12.797,37 Km2
Porcentaje Territorio: 43,67%



Fuentes:
- SIGOT IGAC
- Parques Nacionales Naturales
- Ministerio de Minas y Energía
- Instituto de Investigación de Recursos Biológicos Alexander von Humboldt
- NASA SRTM90

Cartografía y diseño:
Comunidades Interactivas
JCC - 2012
Creative Commons License

- Límite Departamental
- Límite municipal
- Cabecera municipal
- Parques y Reservas Naturales
- Páramos

Apropiación ilegal



MAPA DE LA MINERÍA ILEGAL EN EL PAÍS

Diagnóstico de la problemática

- 186 Municipios afectados por oro
- 98 Municipios afectados por carbón
- 5 Municipios afectados por plata
- 2 Municipios afectados por coltán
- 72 Municipios con minería ilegal y Farc
- 24 Municipios con minería ilegal y ELN
- 71 Municipios con minería ilegal y Bacrim

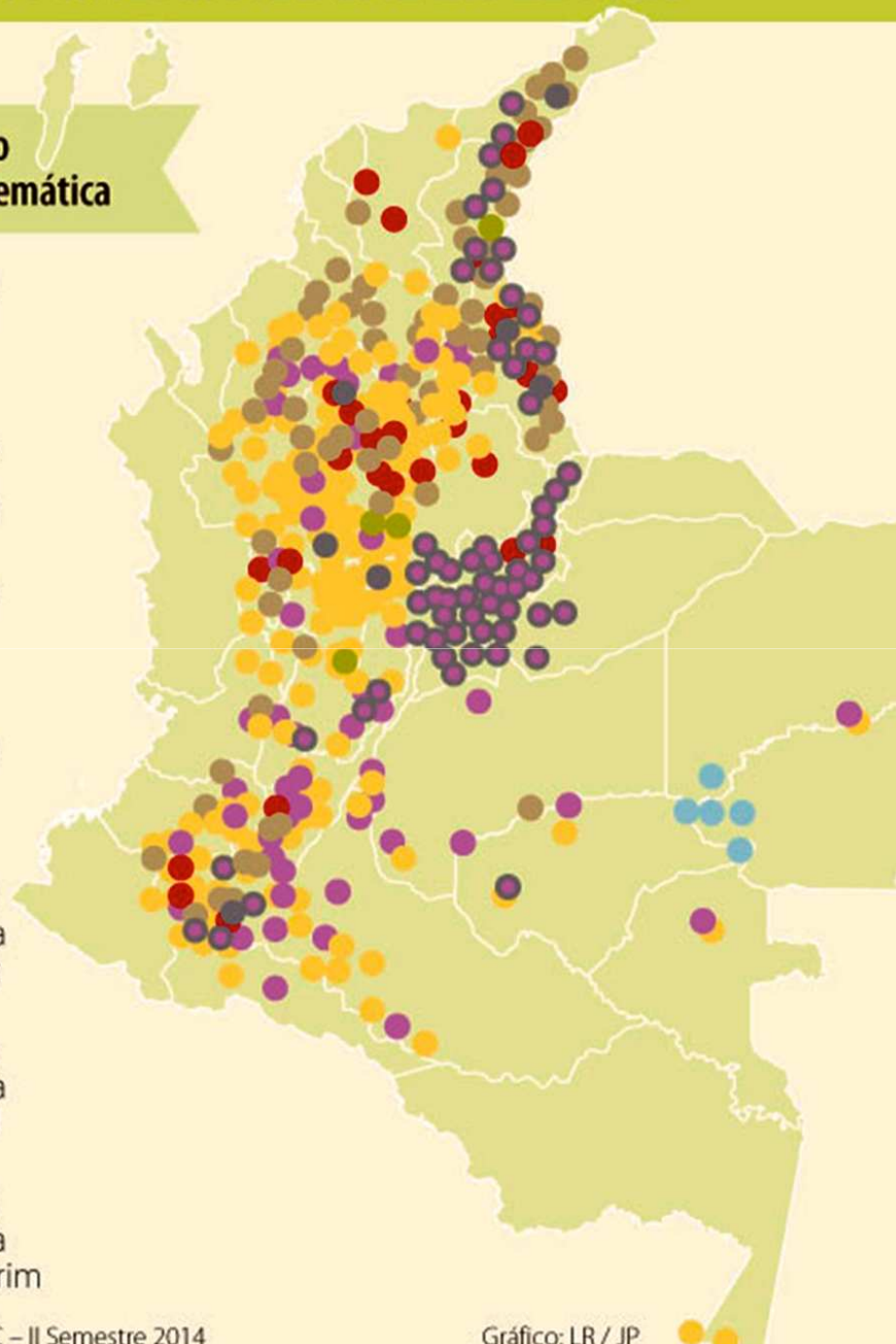

Fuente: UNIMIC – II Semestre 2014

Gráfico: LR / JP

Costos ambientales amputación de recursos



Costos sociales apropiación criminal de recursos

Minas ilegales y grupos armados

De acuerdo con el informe del DAS, estas son algunas de las zonas del país donde ha sido identificada la relación de la minería ilegal con grupos armados ilegales.

SUR DE BOLÍVAR

Están financiando al Eln, grupo que exige el 5% diario de la producción. Existen los frentes Darío de Jesús Ramírez y Guillermo Ariza. Este último aumentó la extorsión semestral de \$200 millones a \$350 millones. A cada dueño de máquina le cobran \$8 millones.

Arenal

Morales

Santa Rosa

Simití

Norosí: quebrada Norosí, río Boque y río Tigúí

VALLE DEL CAUCA

'Los Rastrojos' dominan la producción e intimidan a los mineros artesanales. Cada uno debe pagar el 10% de la producción al grupo ilegal. Detrás estaría alias 'Donaldo'.

Zaragoza

Cali: Parque Farallones, Corregimiento de Pochinde y quebrada de San Pablo, en Pance.

Tuluá: Páramo de Barragán, Río Tibí.

NARIÑO

Hay alianza entre el frente Daniel Aldana de las Farc, el frente Comuneros del Sur del Eln y narcotraficantes. Tienen el control sobre todas las máquinas que llegan.

El frente Comuneros del Sur cobra un millón de pesos mensual a cada mina ilegal. En Mallama Nariño.

Tumaco: ríos Guisá y Nulpe, veredas Ramos Mongón.

Ricaurte: río Ramos.

LA GUAJIRA

Convergen bandas criminales como 'Los Rastrojos' y 'Los Urabeños'. Algunos dueños de minas tuvieron nexos con el Bloque Norte de las Auc.

Dibulla

Mingueo

Palomino

QUINDÍO

Armenia

Montenegro

Quimbaya

TOLIMA

Las Farc les cobran a los mineros el 10% de la producción. Una mina aporta 30 millones como impuesto a la columna Jacobo Prias Álape de las Farc.

Ataco

Villahermosa

Cañón San Romualdo: zona de páramo.

GUAINÍA

El frente 16 de las Farc y su cabecilla 'Marcos Cremallera' cobran a los mineros el 10% de la producción diaria. Hay muchos brasileños trabajando. Hay oro y coltán. Este último lo están comercializando los indígenas de forma ilegal.

Serranía de Naquén: río Inirida.

El Venado

Zamuro

CAUCA

El Frente 29 de las Farc y 'Los Rastrojos' se están enfrentando en algunos municipios por dominar la zona. En otras zonas, el frente Jacobo Arenas de las Farc, al mando de alias 'Caballo', cobra 50 millones a los dueños de maquinaria y el 30% del producido a los mineros.

Timbiquí: corregimiento de Santa María y río Chueré.

Santander de Quilichao: vereda Arbolitos, río Mondomo.

CAQUETÁ

El frente 49 de las Farc cobra vacuna a los mineros para dejarlos trabajar. Tiene dragas sobre el río Caquetá.

Solano

Araracuara

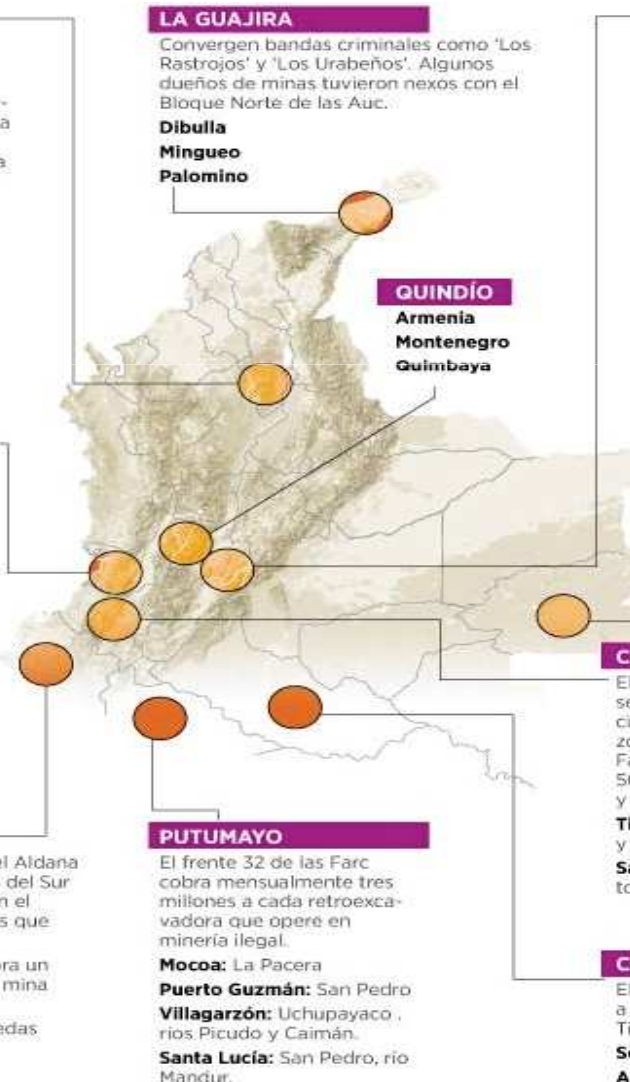

Emancipación

- Pesimismo del intelecto
- Optimismo de la voluntad

Conflictos mineros



Mujeres en resistencia



Horizontes

